PAIPAI LAPS

Lustakalt

Sõnad ja muusika
Külliki Levin

F Bb C7(sus4) C7

F Bb C7(sus4) C7

F Bb C7

1.Pai - pai lap - sel või - vad ol - la pii - ma - vunt - sid ees. -
2.Pai - pai laps võib maa - li - da näi - teks trii - bu - li - se puu.

F Bb C7

ja veel kõi - ge pi - kem u - ni rõõm - saks lap - se teeb.
lii - mi - da ja voo - li - da sin - na seb - rad, kän - gu - ru.

Bb C F Bb

I - ga päev, i - gas män - gus lu - sti - da suur mõ - nu.
Trii-bu - li - se kii - ge peal kii - ku - da kui ahv uh - huu

Bb C7 Bb /G C7

Män-gi pei- tust, män-gi kul - li, pea või pus - le - pi - du! Kuid
Pal - ju õn - ne soo - vi - da sul sün-ni-päe-va- laps, juh huu!

𝄋

F C7 F Gm7 C7

siin on o - mad reeg - lid, jaa, jaa, jaa, ja - jaa! O - le

HULLU TEADLASEGA KOOS

Sõnad ja muusika
Külliki Levin

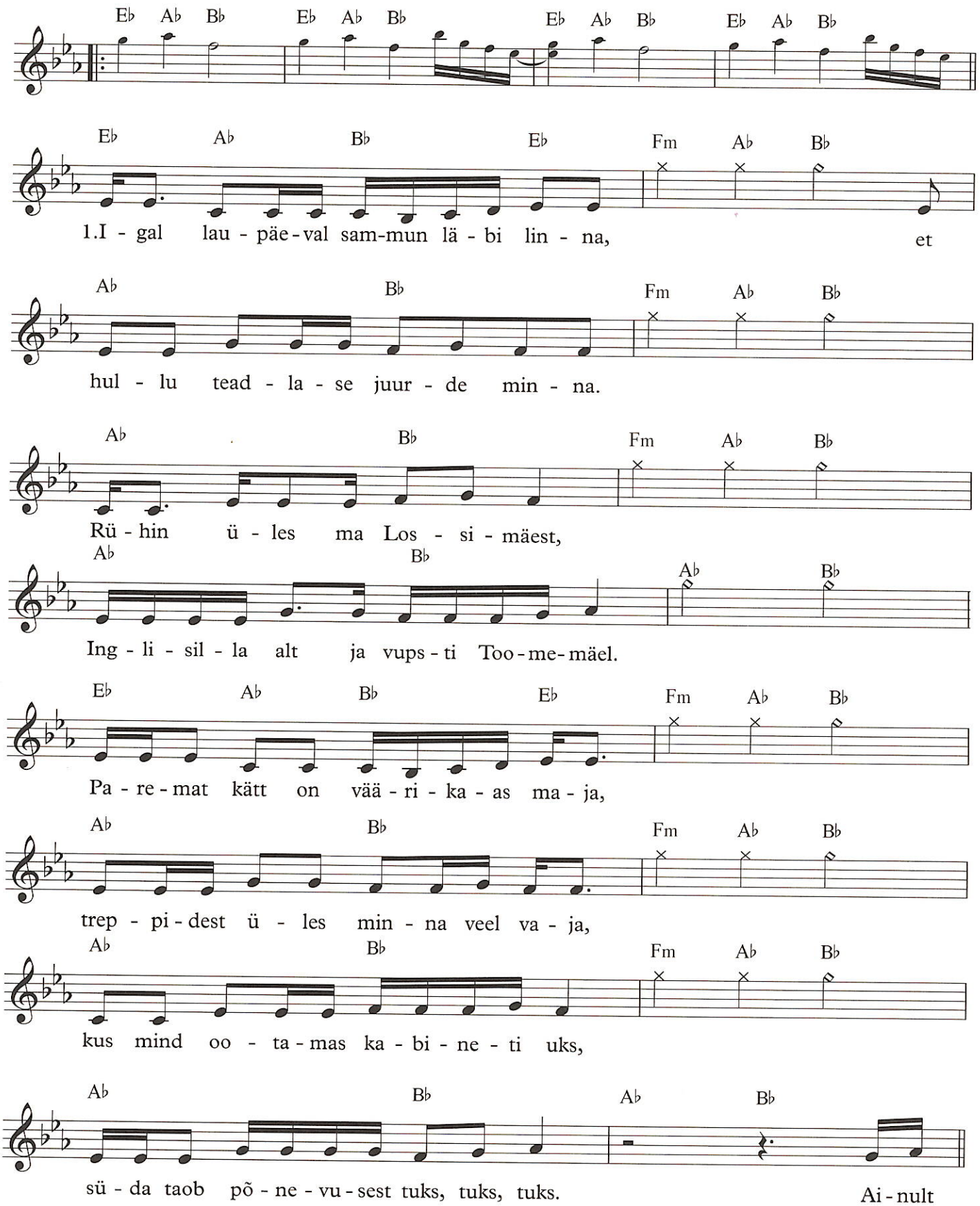

VÕTIKVERE PÕLISPUUDE ALL

Sõnad ja muusika
Külliki Levin

Rahulik bossa

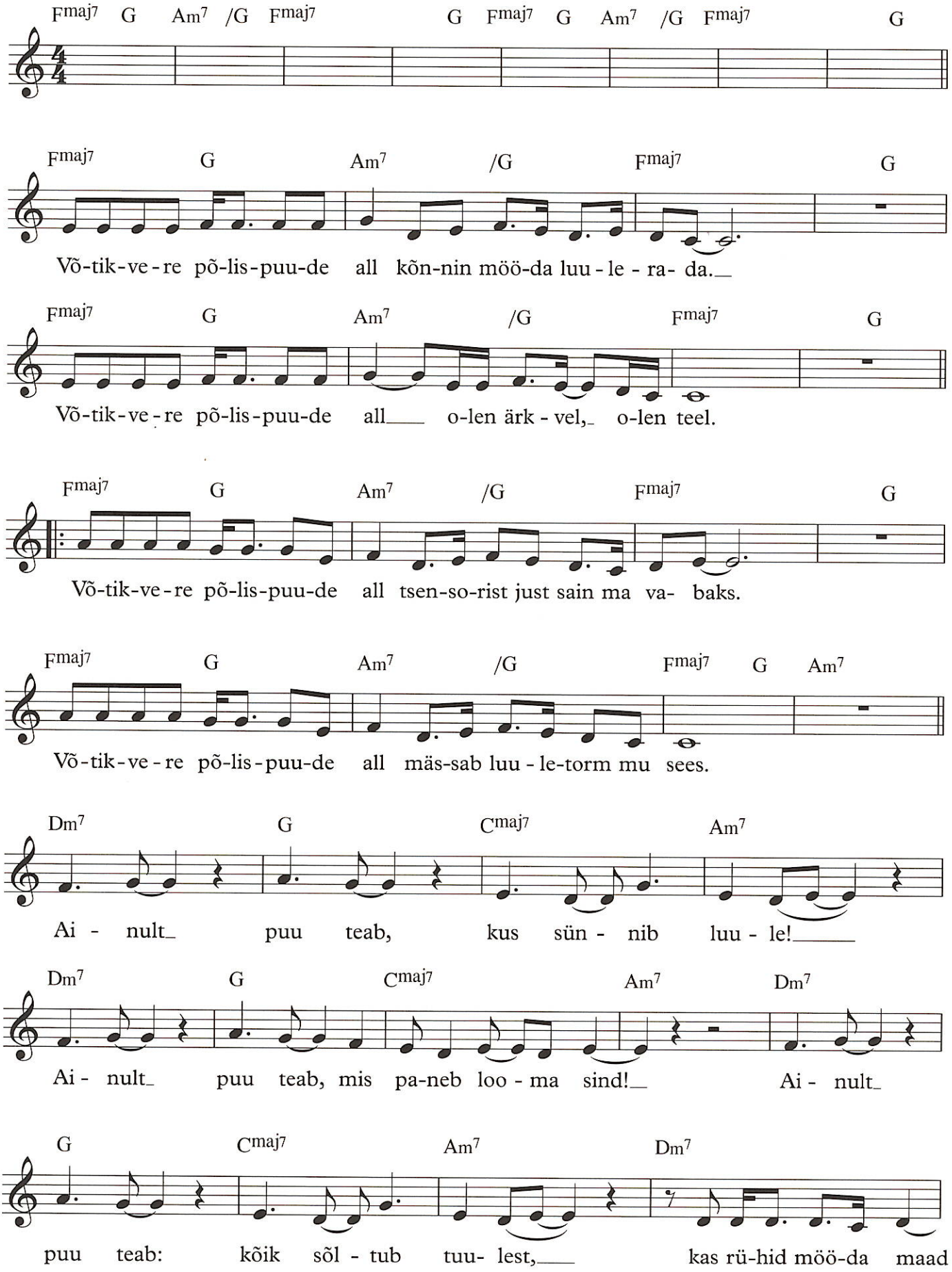

MURTUD VALGUS

♩=135

Sõnad ja muusika
Külliki Levin

Amaj9/B Gmaj9 Emaj7/F♯

O-len kuilan - gev kiir tu-han-deks kil - luks mur-dun ma pea - gi Kas

Amaj9/B Gmaj9 Aadd2 Gmaj7 A B

val-gu-sel on ka piin, en-ne kui moon- dub, en-ne kui moon-dub

B Gmaj7 Em9 A B

vi - ker-kaa- reks, vi - ker - kaa - reks,

B Gmaj7 Em9 A B

vi-ker-kaa- reks, vi - ker - kaa - reks.

Gmaj9 A B Bm9 Gmaj9

Val - gus on tar - kus Val - gus on ää-re-tu ei

Bm/D E Bm9 Aadd2 F♯m9 E/G♯

pi-sa-raid kal - la lan - ge-mas hää-le tult, ei pi-sa-raid kal - la lan

Gmaj9 Gm9 Gmaj9 Amaj9/B Bm9

- ge-mas hää-le- tult, lan - ge - mas

Instr vahemäng

2

TANTSIV MAJA

(DANCING HOUSE)

Sõnad ja muusika
Külliki Levin

C D/C Em

1.Kord sat - tu - sin sõb - ra - ga mui - nas - jut - tu, kus sä - rav päi - ke ei
kuld - ses val - gu - ses hiil - gasid tor - nid ning mei - e sõp - rus end

C Am7 Cmaj7 D 1. Em Cmaj7

läi-nud ut - tu. Ta kul-das tä-na - vaid, ja ka-tu-seid ma-da- laid.
al - les vor - mis, lä - bi kuld-se a - ja - loo koos seal

Bm7 Em Cmaj7 Bm7 2. Em Cmaj7 Bm7

2.Ta Nii i-me
goo-ti ja ro-ko - koo.

C G/B Am7 D Em Cmaj7

leid - si - me, me ü - hel kõr - gel mäel. Seal ü - hes

C G/B Am7 Em7 Am9 C/D D7

hüüd - si - me: See hetk las jääb!

𝄋 G Am7 A - a - aa Bm7 Em7 A - a - aa

Tant - si-va ma-ja ees tant - si-da soo - vi - me
Tant - si-va ma-ja ees tant - si-jal hoog on sees

C Am7 lii - ku-des kõr - ge - le 1. D Am7 D Am7 D7

rüt - mi-de lii - ku - des ai-nult muu - si - ka meid kan-nab
lii - ku-da kõr - ge - le ai-nult

ME JUTTUDEST LÄBI

Sõnad ja muusika
Külliki Levin

INTRO

Gmaj7 F♯m7 Bm7

Em7 A7(sus4) A7

1.Me

D Em7 G A D Bm7 G A

jut - tu-dest lä - bi on läi - nud väi-ke in - gel. Sa
vai - ku - sel vä - gi, tal kait-saks ing - li - tii - vad. Meid

D Em7 G A D Bm7 G A

kü - sid, kas ma nä - gin, kas o - len üld - se kin - del?
a - ja - voo-lust lä - bi meid a - ja - tu - na vii - vad.

Em7 A7 D Bm7

Aa... a - a - a - aa

Vai kus hõl-jub me toas ta - sa-hil-ju rin - gi,
Sel-gus sel - ge-maks teeb pii-ri-de-ta pii - rid,

Gmaj7 Em7 F♯m7 Gmaj7

võ - tab kaa - sa len - da - ma tii - vu - li - se ing - li...
saa-dab sul - le tead-mi - se, ku-hu-poo-le tüü - rid...

Soolo

Gmaj7 F♯m7 Bm7 Em7 G/A

2.On

Em7 A7 Dmaj7 Bm7

Ar - mas - tu - se - ga si - nu al - gu-sest lõ - pu - ni

Aa...

PILVEJÕEL

Sõnad ja muusika
Külliki Levin

Intro

E♭ Cm A♭ E♭ Cm A♭

E♭ Cm A♭

Jõ - gi voo - lab, jõ - gi voo - lab o - ma teed.

E♭ Cm A♭ B♭

Val - ged pil - ved, pil - ved pee - gel - du-mas vees.

A♭ B♭ E♭ A♭

Lä - hen ja u - jun seal pil - ve - de sees, pee - gel - dun

B♭ E♭ A♭ B♭ Cm

ü - le - ni pil - ve-de - kees, lä - hen ja u - jun seal pil - ve-de - teel.

A♭ B♭ E♭ B♭/D A♭/C E♭ B♭ A♭maj7

Loo- dan, mind mär-kad ja... Mm- mm - mm, mm- mm - mm.

E♭ Cm A♭ B♭

Kõn - nin kal - dal, jõ - e kal - dal pi - ki teed.

E♭ Cm A♭ B♭

Hei - dan pil - gu, pil - gu hei - dan ü - le vee.